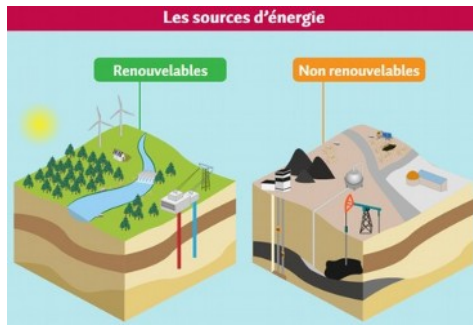

PC5-A4 : renouvelable ou pas ?**Compétence (Domaine)** EXTRAIRE l'information utile (1-3) LIRE et SUIVRE une consigne (D2) RAISONNER (D4)

Contexte : Se déplacer, se chauffer, s'éclairer : autant d'actions qui nécessitent de l'énergie. Cette **énergie** est puisée (prélevée) dans **différentes sources primaires** et elle est utilisée sous **différentes formes**.

L'objectif : Différencier les sources d'énergie primaires renouvelables ou pas des formes d'énergie qu'elles contiennent !

Questions : Compétence ==> EXTRAIRE l'information utile

1. **Recherche** le nom de la seule source d'énergie renouvelable contenant de l'énergie sous forme lumineuse (tu présenteras correctement ta recherche ⇒ phrase réponse).
2. **Recherche** le nom du minerai (roche présente dans le sous sol ⇒ mines généralement à ciel ouvert) de la seule source d'énergie non renouvelable contenant de l'énergie sous forme nucléaire (tu présenteras correctement ta recherche ⇒ phrase réponse).
3. **Recherche** les deux sources d'énergie qui possèdent de l'énergie sous forme de mouvement, tu **préciseras** à chaque fois leur nature renouvelable ou pas.
4. **Recherche** les quatre sources d'énergie qui contiennent de l'énergie sous forme chimique, tu **préciseras** à chaque fois leur nature renouvelable ou pas.

Questionnaire numérique évalué :

5. **Vérifie** que tu as compris ces notions à l'aide du ***lien : QCM entraînement*** .